

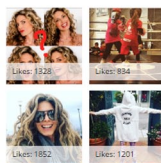

INSTAGRAM



NEWSLETTER

Email address:

Μία εξοχική κατοικία στη Χίο βγαλμένη από άλλη εποχή!

Η κατοικία στη Χίο βρίσκεται σε ένα προνομιακό σημείο, πάνω στο κύμα της θάλασσας. Πρόκειται για μια κατασκευή του 1930, η οποία μετά από τμηματικές ανακαινίσεις βρήκε την τελική της μορφή στη σημερινή διαρρύθμιση. Η μελέτη διακόσμησης και η επίβλεψη έγινε από το γραφείο **LIME DECO** της διακοσμήτριας **Μαρίας Χατζησταύρου** με σκοπό να αναδειχθεί η ιδιαίτερη συνδυασμένη με το μπλε του ουρανού και της θάλασσας.



Διαμορφώθηκαν χώροι ικανοί να καλύψουν τις ανάγκες της οικογένειας αλλά και των καλεσμένων της φιλόξενης ιδιοκτήτριας. Η συνομιλία με το **μπλε της θάλασσας** έχει εισχωρήσει και στους κοινόχρηστους χώρους του ισόγειου, όπως το καθιστικό, ο χώρος του γραφείου και η κουζίνα. Μοναδικές αντίκες συλλογή της οικογένειας κοσμούν αυτούς τους χώρους και θυμίζουν την ναυτική προέλευση.



Η επένδυση της εστίας έχει γίνει από **λευκό μάρμαρο** με ένα πάντεμα από χειροποίητα ζωγραφιστά πλακάκια εκ Τουρκίας. Άλλοι δυο ζωγραφικοί πίνακες βρίσκονται στο χώρο της κουζίνας ο ένας εκ των οποίων ντυνεί τον τοίχο του γαλλικής προελεύσεως φούρνου μετατρέποντας τον σε κόσμημα.



Στο κεντρικό **WC** βόηκε μια έντονη αντίθεση λευκού μαύρου μαρμάρου με μπρούτζινες πινελιές. Στο ίδιο επίπεδο βρίσκονται σαν προέκταση στο παλιότερο κτίσμα τρεις ξενώνες με μοναδική προσωπικότητα καθώς έχουν επιλεγεί σε αυτούς ως χρωματική διαφοροποίηση το απαλό ροδακινί, το μπλε του βιθού και το πουδραρισμένο πράσινο της μέντας. Τα μπάνια τους αντίστοιχα έχουν χρωματικούς συνδυασμούς με μάρμαρα Γήνου, Πεντέλης, Μασαίβα και Portogalo. Κάθε ξενώνας έχει προσανατολισμό προς τη θάλασσα και ως εκ τούτου έχουν τοποθετηθεί τα γραφεία ως σημεία παρατήρησης της απανώληπτης θέας.



Στο όροφο του παλαιότερου κτίσματος βρίσκεται οι παιδικές κρεβατοκάμαρες καθώς και η κεντρική **-master**. Η κεντρική **κρεβατοκάμαρα**, πλαισιώνεται από λευκούς ξύλινους ταμπλάδες και μια ρομαντική οροφογραφία. Αποδίδεται η αίσθηση της καθαρότητας του λευκού και αναδεικνύεται μέσα από τις χρωματικές πινελιές. Το λουτρό αυτού του δωματίου φέρει θυμαινό χιλιώτικο μάρμαρο σε συνδυασμό με Portogalo. Αντίστοιχα τα λουτρά στα παιδικά δωμάτια είναι ντυμένα με μάρμαρα Πεντέλης, Alpin, και Rosa Egeo.

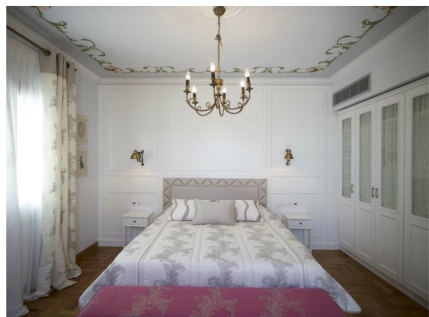

Οι **εξωτερικοί χώροι** σε απόλυτη επαφή με τη φύση διαθέτουν χώρους καθιστικού, και χαλάρωσης σε λευκές αποχρώσεις καθώς και μια τεράστια τραπεζαρία από ανθρακί γρανίτη.

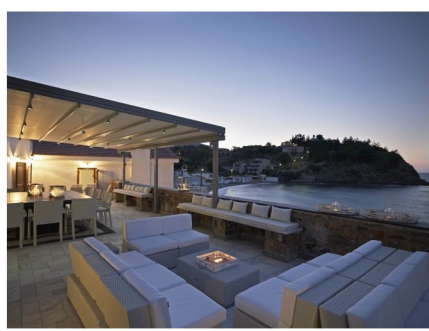

Ευχαριστούμε την **Μαρία Χατζησταύρου** - Interior Architect
www.limedeco.gr

[Share](#) [Pin](#) [Tweet](#) [Share](#)

Bio Latest Posts

Αργυρώ Ντόκα
Από την ανθρωπολογία βρέθηκα μπλεγμένη για χρόνια σε μία σχέση πάθους με τη δημοσιογραφία. Από το 2008 ταξίδευω στον πραγματικό κόσμο και μεταφέρω τις εμπειρίες μου στο διαδικτυακό, δημιουργώντας εικόνες, αισθήσεις και... αντιδράσεις! Το μότο μου είναι ότι γίνεται, γίνεται για καλό, αλλά ό,τι κανείς από μόνη σου γίνεται για το καλύτερο! Εδώ θα μιλήσουμε για ό,τι μας κάνει να αισθανόμαστε και να είμαστε όμορφες μέσα και έξω. Ταξίδια, διατροφή, άσκηση, σχέσεις και πολλά πολλά ακόμα... Stay tuned!